

### Prospetto nord

scala 1:100

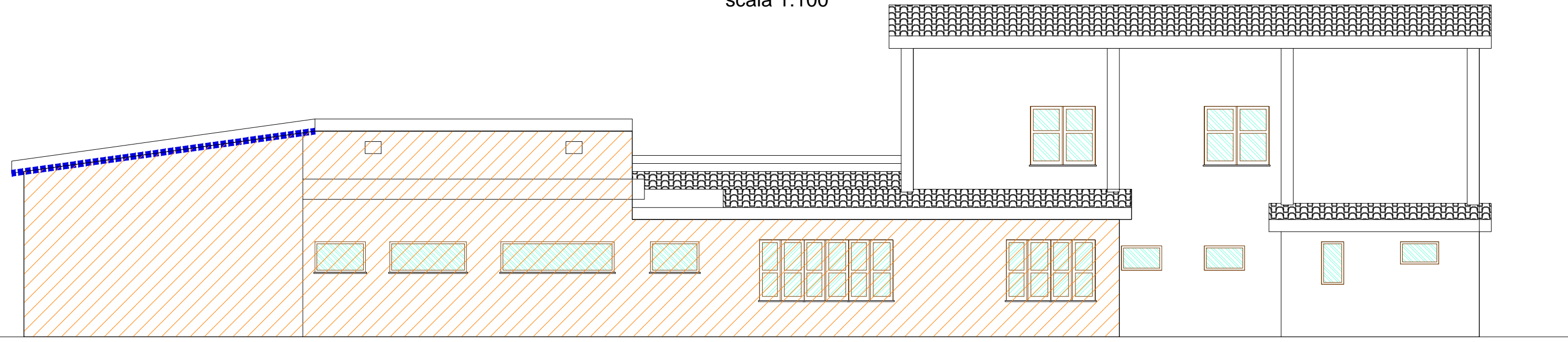

### Prospetto ovest

scala 1:100

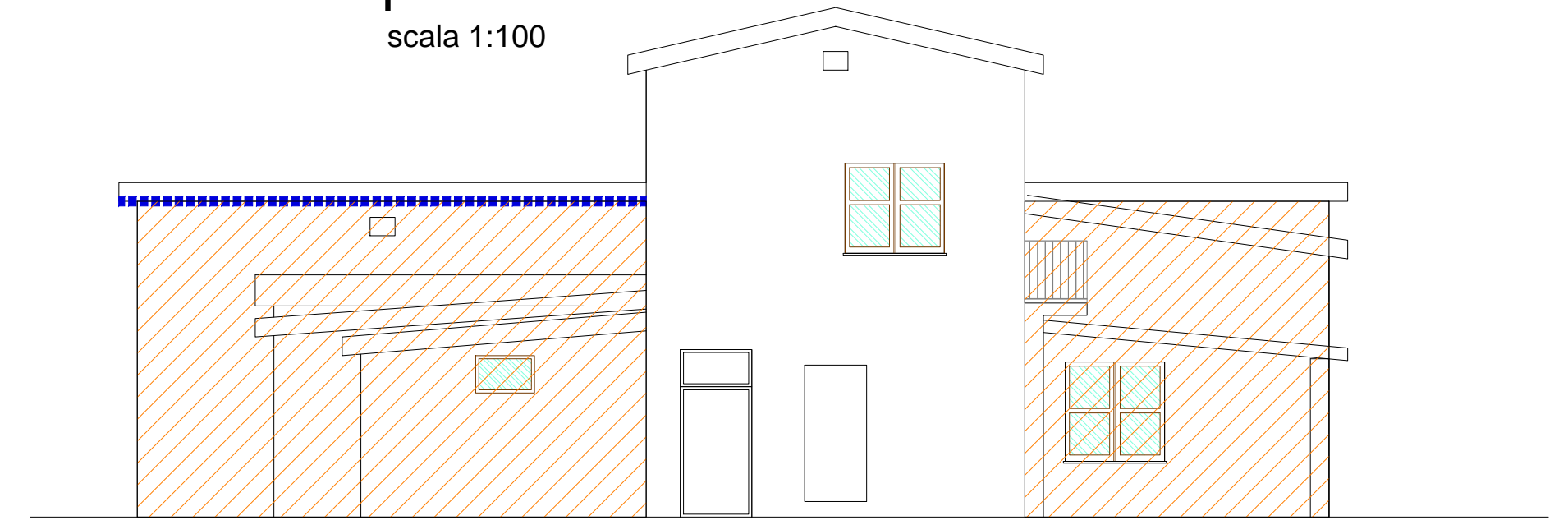

### Prospetto sud

scala 1:100

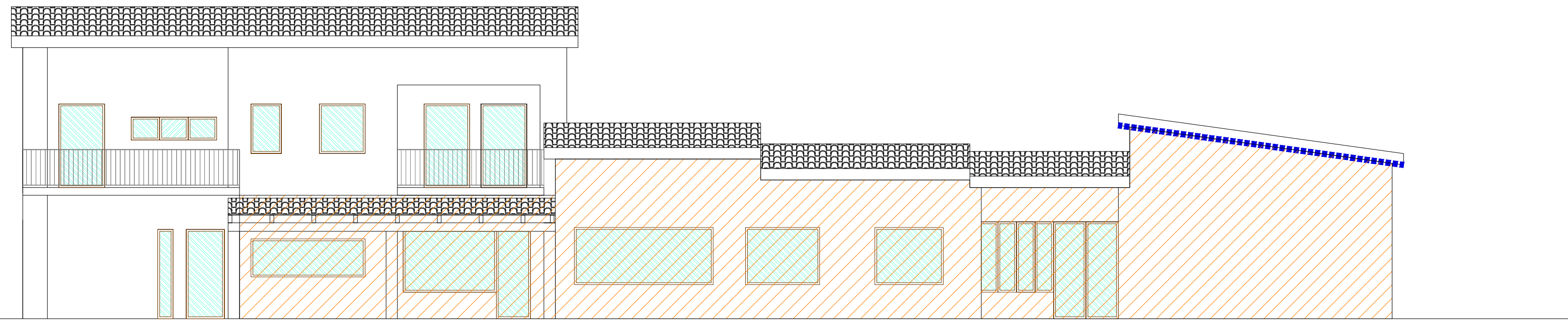

### Prospetto est

scala 1:100

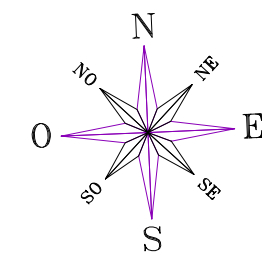
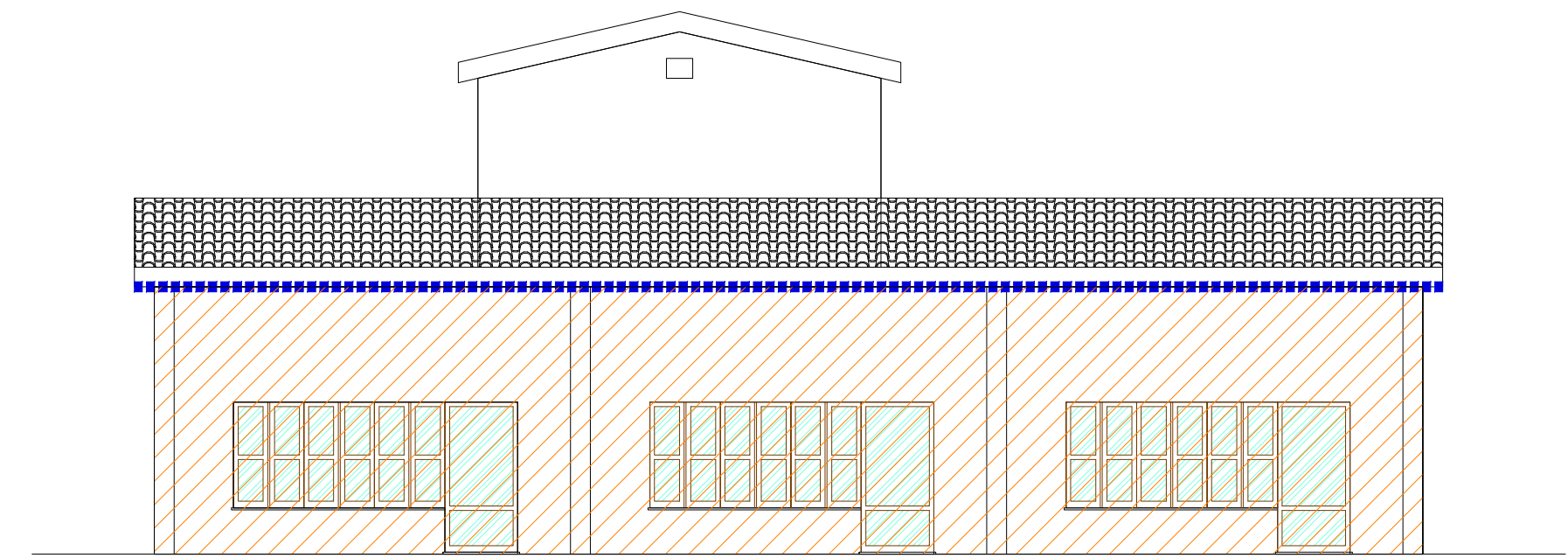

### Pianta piano terra

scala 1:100

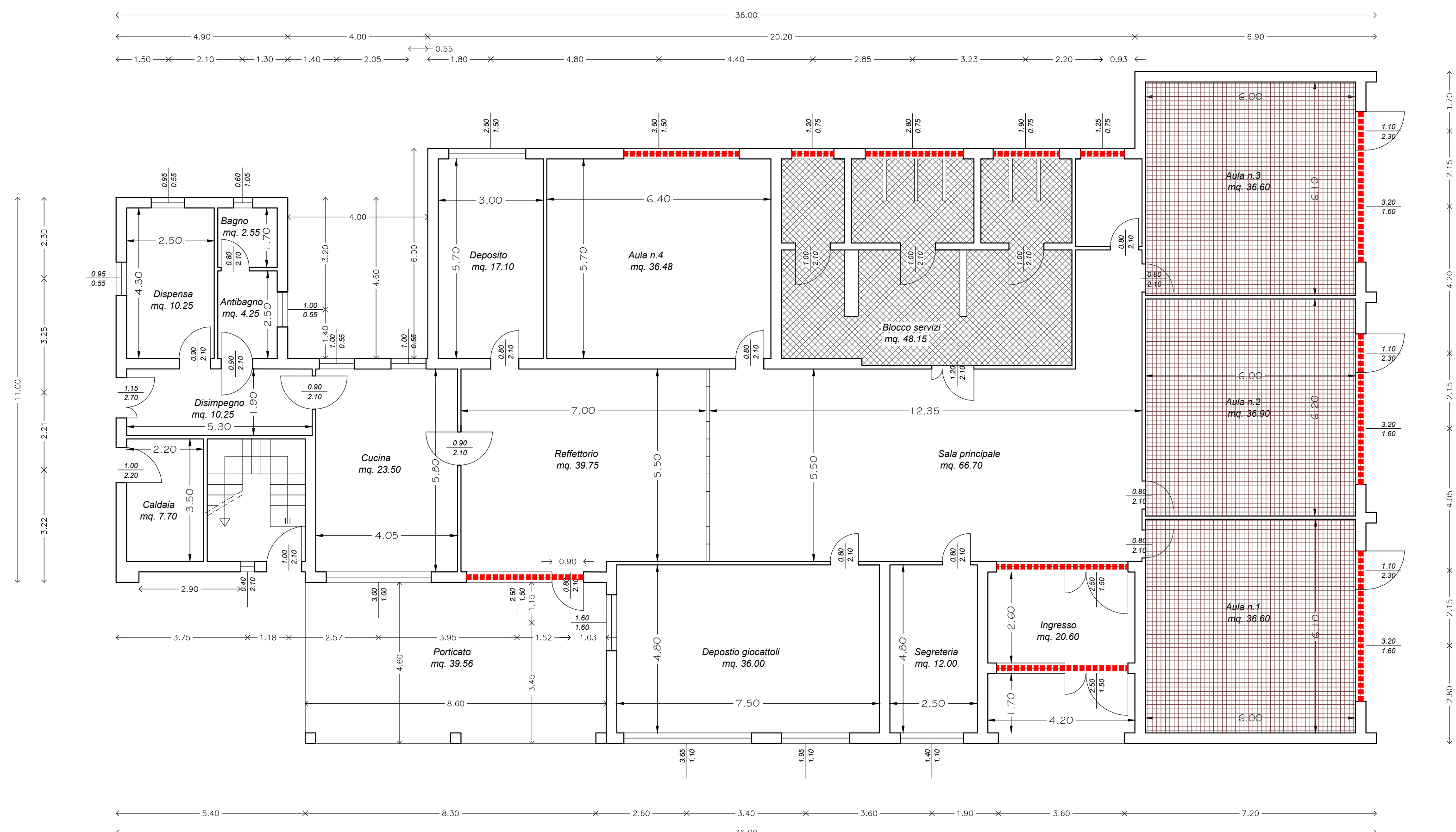

- Realizzazione impianto di drenaggio
- Sostituzione infissi e cassonetti porta rullo
- Trattamento calcestruzzo armato
- Realizzazione nuova linea di scarico fognario
- Demolizione e rifacimento pavimentazione e bagni
- Tinteggiatura interna
- Cappotto termico

## COMUNE DI CARDEDU

PROVINCIA DELL'OGLIASTRA



### - Progetto Esecutivo -

"Intervento di efficientamento energetico dell'edificio scolastico scuola dell'infanzia"

DATA: CARDEDU Ottobre 2015

Rilievo dello stato attuale, Pianta piano terreno, prospetti.

Tav.2

COMMITTENTE  
AMMINISTRAZIONE COMUNALE

IL RESPONSABILE DELL'UFFICIO TECNICO  
GEOM. PAOLA LORRAI